

 UNIVERSIDAD DE LAS PALMAS DE GRAN CANARIA	PROCEDIMIENTO DE APOYO PARA LA SELECCIÓN Y ADMISIÓN DE ESTUDIANTES	 FACULTAD DE ECONOMÍA, EMPRESA Y TURISMO
	RESPONSABLE: VICEDECANO CON COMPETENCIAS EN ESTUDIANTES	

PROCEDIMIENTO DE APOYO PARA LA SELECCIÓN Y ADMISIÓN DE ESTUDIANTES

1. OBJETO	2
2. ALCANCE	2
3. DOCUMENTACIÓN DE REFERENCIA	2
4. DEFINICIONES	2
5. DESARROLLO DEL PROCEDIMIENTO	2
6. SEGUIMIENTO, MEDICIÓN Y MEJORA	3
7. ARCHIVO	4
8. RESPONSABILIDADES	4
9. FLUJOGRAMA	5
10. ANEXOS	6
10.1. FORMATO PARA LA ELABORACIÓN DEL INFORME DE REVISIÓN DEL PROCEDIMIENTO DE APOYO PARA LA SELECCIÓN, ADMISIÓN Y MATRICULACIÓN DE ESTUDIANTES.	6

RESUMEN DE REVISIONES – PAC05		
Número	Fecha	Justificación
00	15/01/2009	Edición inicial a partir del modelo proporcionado por el VCIE
01	15/03/2009	Incorporación recomendaciones de Informe Técnico del GEI
02	20/11/2009	Adaptación a circular informativa 2009-01 (BOULPGC 5 mayo 2009) Inclusión indicaciones de Informe Técnico AUDIT 2 del GEI
03	20/06/2013	Modificación denominación del Centro (BOC 5 de agosto 2010) Modificación del SGC atendiendo a la actualización de normativas y programas de calidad según circular informativa 2012/01, que supone la reordenación de los procedimientos, por lo que el PAC09 de la versión anterior del SGC de la FEET pasa al PAC05 actual para homogeneizar la denominación con los procedimientos marco para los Centros de la ULPGC
04	27/07/2019	Modificación del SGC atendiendo a la actualización de normativas y programas de calidad.
05	01/01/2022	Modificación del SGC atendiendo a la actualización de normativas y programas de calidad.

Elaborado por:	Revisado por:	Aprobado por:	Implantado a partir de:
<i>Comisión de Garantía de Calidad de la Facultad</i>	<i>Vicedecano con competencias en Estudiantes</i>	<i>Junta de Facultad</i>	<i>Decano de la Facultad</i>
<i>Fdo.: Octavio Maroto Santana Fecha: 24/01/2023</i>	<i>Fdo.: Emilio Gómez Déniz Fecha: 24/01/2023</i>	<i>Fdo.: Ángel Gutiérrez Padrón Fecha: 10/02/2023</i>	<i>Fdo.: Juan Manuel Benítez del Rosario Fecha: 10/02/2023</i>

 UNIVERSIDAD DE LAS PALMAS DE GRAN CANARIA	PROCEDIMIENTO DE APOYO PARA LA SELECCIÓN Y ADMISIÓN DE ESTUDIANTES	 FACULTAD DE ECONOMÍA, EMPRESA Y TURISMO
	RESPONSABLE: VICEDECANO CON COMPETENCIAS EN ESTUDIANTES	

1. OBJETO

El objeto del presente procedimiento es establecer la sistemática por la cual la Facultad de Economía, Empresa y Turismo (FEET) gestiona la selección y admisión de estudiantes a las Titulaciones con criterios de admisión que precisen la realización de pruebas específicas a las establecidas de forma institucional, con el propósito de garantizar el acceso idóneo a los estudios universitarios.

2. ALCANCE

La selección y admisión de estudiantes en la FEET afecta, anualmente, a todas las titulaciones oficiales impartidas en la FEET que precisan la realización de pruebas específicas de admisión.

3. DOCUMENTACIÓN DE REFERENCIA

Externa y de la ULPGC

https://calidad.ulpgc.es/sgc_normativa

De la FEET



- [Reglamento de Régimen Interno de la Facultad de Economía, Empresa y Turismo.](#)
- Capítulo 4 del Manual del Sistema de Garantía de Calidad del Centro relativo a la gestión de los programas formativos.
- Capítulo 7 del Manual del Sistema de Garantía de Calidad del Centro relativo a la gestión de la información.

4. DEFINICIONES

No se considera necesario establecer definiciones en este procedimiento.

5. DESARROLLO DEL PROCEDIMIENTO

Para el acceso a los estudios oficiales, la selección se hace de acuerdo a la normativa vigente y se recoge en los Reglamentos específicos que se desarrollan en la Universidad de Las Palmas de Gran Canaria (ULPGC). Los criterios y acciones necesarias para desarrollar la selección, admisión general y posterior matrícula de estudiantes se desarrollan en el Procedimiento Institucional para la Selección, admisión y matriculación de Estudiantes. Sin embargo, la FEET podrá establecer una serie de mecanismos para determinar la admisión de

 UNIVERSIDAD DE LAS PALMAS DE GRAN CANARIA	PROCEDIMIENTO DE APOYO PARA LA SELECCIÓN Y ADMISIÓN DE ESTUDIANTES	 FACULTAD DE ECONOMÍA, EMPRESA Y TURISMO
	RESPONSABLE: VICEDECANO CON COMPETENCIAS EN ESTUDIANTES	



los estudiantes a la formación especializada que ofrece. Para ello se realizarán las siguientes acciones:

- La Comisión de Asesoramiento Docente, atendiendo al perfil de ingreso, establece los objetivos y tipología de pruebas de admisión.
- Estas pruebas son aprobadas por la Junta del Centro.
- El Equipo Directivo de la FEET planifica las pruebas de admisión y elabora la convocatoria. En la planificación se diseñan los horarios y calendarios, se prepara el material, las instalaciones y las personas necesarias para el desarrollo de las pruebas, etc.
- A través del *Procedimiento Clave de Información Pública* del Centro se difunde la convocatoria a los grupos de interés internos y externos al Centro, futuros estudiantes según el perfil de ingreso de cada titulación, profesorado implicado y sociedad en general.
- Se desarrollan las pruebas de admisión en el Centro.
- Los responsables de la evaluación valoran a los candidatos y elaboran las actas correspondientes.
- Los resultados son enviados a gestión académica para la tramitación de la matrícula oficial a través de los cauces establecidos para ello según el Procedimiento Institucional para la selección, admisión y matriculación de estudiantes.

6. SEGUIMIENTO, MEDICIÓN Y MEJORA

El vicedecano con competencias en Estudiantes procede, anualmente, al control y seguimiento de este procedimiento, obteniéndose como evidencia un informe que detalla puntos fuertes, débiles y propuestas de mejora sobre la ejecución del procedimiento. Este documento es entregado al vicedecano con competencias en Calidad para su análisis y custodia.

La medición, análisis y rendición de cuentas de los resultados de las pruebas de admisión de estudiantes se desarrollan siguiendo el *Procedimiento de Apoyo para el Análisis de los Resultados y Rendición de Cuentas*. Asimismo, las propuestas de mejora derivadas serán aplicadas según se determine en el *Procedimiento Estratégico para la Elaboración y Actualización de la Política de la FEET*.

 UNIVERSIDAD DE LAS PALMAS DE GRAN CANARIA	PROCEDIMIENTO DE APOYO PARA LA SELECCIÓN Y ADMISIÓN DE ESTUDIANTES	 FACULTAD DE ECONOMÍA, EMPRESA Y TURISMO
	RESPONSABLE: VICEDECANO CON COMPETENCIAS EN ESTUDIANTES	

7. ARCHIVO

Tabla 1. Archivo de evidencias

Identificación de la evidencia	Soporte de archivo	Responsable custodia	Tiempo de conservación
Definición de las pruebas específicas de admisión	Papel / informático	Secretario de Facultad	6 años
Planificación de las pruebas específicas de admisión	Papel / informático	Secretario de Facultad	6 años
Actas académicas de las pruebas específicas de admisión.	Papel / informático	Secretario de Facultad	6 años
Informe de revisión del procedimiento	Informático	Vicedecano con competencias en Calidad	6 años

8. RESPONSABILIDADES



Tabla 32. Responsabilidades de los grupos de interés

Responsables	Grupos de interés representados			
	PDI	PAS	Estudiantes	Agentes externos
Junta de Facultad	X	X	X	
Equipo Directivo	X			
Comisión de Asesoramiento Docente	X		X	
Responsables académicos	X			

9. FLUJOGRAMA

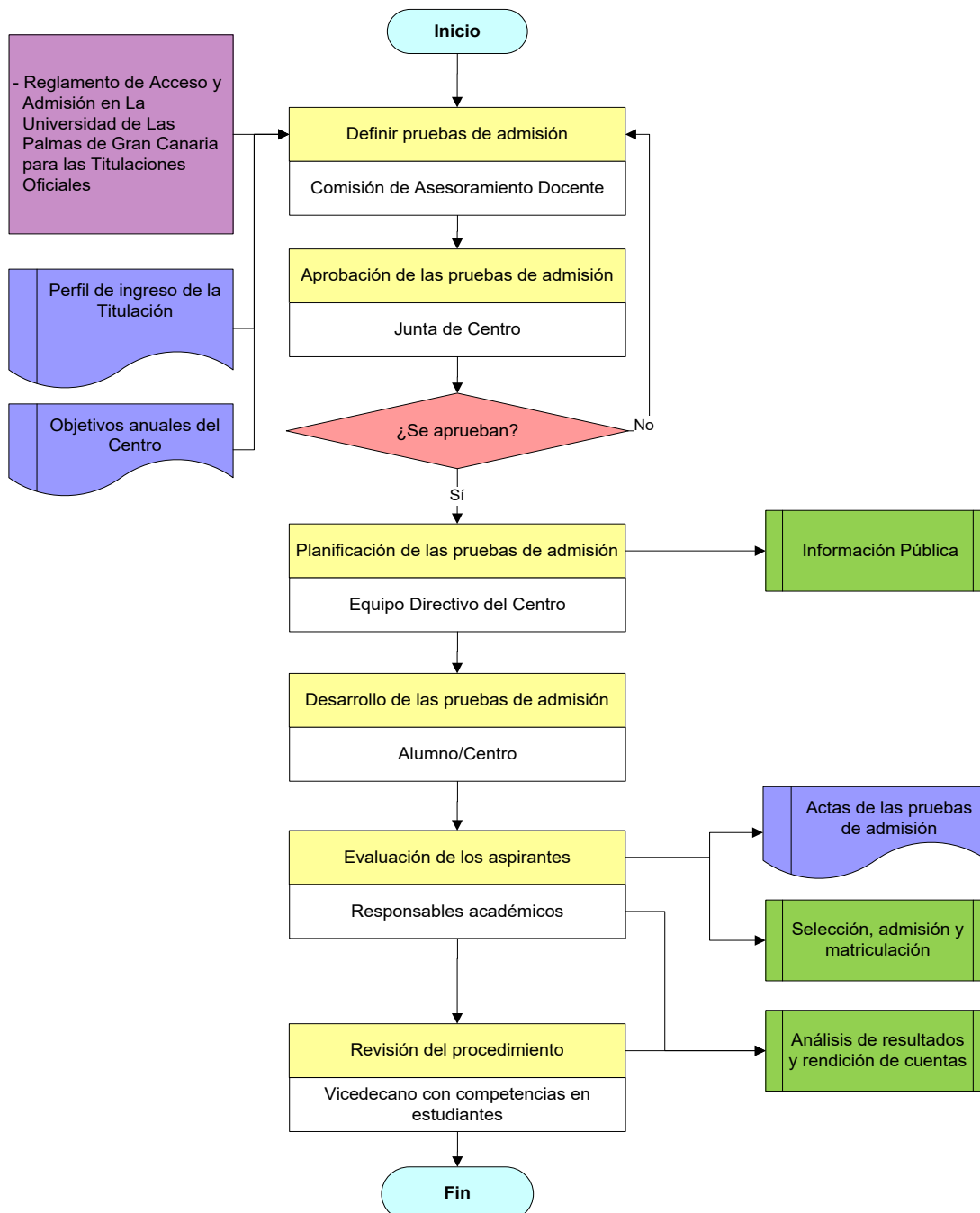
Procedimiento clave para la selección y admisión de estudiantes



 UNIVERSIDAD DE LAS PALMAS DE GRAN CANARIA	PROCEDIMIENTO DE APOYO PARA LA SELECCIÓN Y ADMISIÓN DE ESTUDIANTES	 FACULTAD DE ECONOMÍA, EMPRESA Y TURISMO
	RESPONSABLE: VICEDECANO CON COMPETENCIAS EN ESTUDIANTES	

10. ANEXOS

10.1. FORMATO PARA LA ELABORACIÓN DEL INFORME DE REVISIÓN DEL PROCEDIMIENTO DE APOYO PARA LA SELECCIÓN, ADMISIÓN Y MATRICULACIÓN DE ESTUDIANTES

1. Puntos débiles del procedimiento

2. Puntos fuertes del procedimiento

3. Propuestas de mejora del procedimiento

Fecha y firma:

El vicedecano con competencias en Estudiantes