

Jornada de acogida a estudiantes de nuevo ingreso en la Facultad de Economía, Empresa y Turismo de la ULPGC

Equipo decanal de la FEET de la ULPGC

Curso 2023–24





Titulaciones que se imparten en la FEET

- ▶ Grado en Administración y Dirección de Empresas
- ▶ Grado en Economía
- ▶ Grado en Turismo
- ▶ Doble Grado en A.D.E. y Derecho
- ▶ Doble Grado en A.D.E y Telecomunicaciones
- ▶ Doble Grado en A.D.E e Ingeniería Industrial
- ▶ Doble Grado en Turismo y Traducción
- ▶ Doble Grado en A.D.E. y Turismo

Órganos de gobierno de la Facultad



- ▶ Equipo decanal.
Encargado de gestionar los objetivos marcados en la Junta de Facultad

- ▶ Junta de Facultad.
 - Organiza las enseñanzas y los procesos académicos, administrativos y de gestión.

 - Fija las líneas que orientan toda la actividad de la Facultad.

 - La componen profesores, estudiantes y personal de administración y servicios (PAS).

 - Delega en comisiones algunas de sus funciones como el asesoramiento docente (Comisiones de Asesoramiento Docente de cada titulación).

Composición del equipo decanal

- ▶ Decano. Dr. D. Juan Manuel Benítez del Rosario.
- ▶ Secretario. Dr. D. Ángel Gutierrez Padrón.
- ▶ Vicedecanos/as de Grado y Postgrado.
 - Economía: Dra. Dña. Pilar Socorro Quevedo.
 - ADE: Dra. Dña. Maria Victoria Ruiz Mallorquí.
 - Turismo: Dr. D. Félix Blázquez Santana.
 - Posgrado y Formación Continua: Dra. Dña. María del Carmen Florido de la Nuez.
- ▶ Vicedecanos del Área de Empresa y Sociedad.
 - Prácticas Externas: Dr. D. Sergio Ramos Ramos.
 - Programas de Movilidad y RR.II.: Dra. Dña. Lidia Hernández López.
 - Comunicación, Investigación y TFT: Dr. D. Emilio Gómez Déniz.
- ▶ Vicedecano de Calidad: Dr. D. Octavio Maroto Santana.

Departamentos con docencia en el Centro

Los pertenecientes a la FEET en nuestras titulaciones son:

- ▶ Economía y Dirección de Empresas: Módulo C
<https://dede.ulpgc.es/node>
- ▶ Economía Financiera y Contabilidad: Módulo D
<https://defc.ulpgc.es/>
- ▶ Análisis Económico Aplicado: Módulo D
<https://daea.ulpgc.es/>
- ▶ Métodos Cuantitativos en Economía y Gestión: Módulo D
<https://dmc.ulpgc.es/>

Para contactar directamente con un profesor es importante saber a qué departamento pertenece.

Los departamentos se gobiernan por los Consejos de Departamentos en los que los estudiantes pueden también participar.

Localización de edificios y aulas.

Importante para ubicar las aulas.

Edificios: Módulo C, D, A (Aulario), Edificio Antiguo (EA) y el Búnker.



Localización de edificios y aulas.

Importante para ubicar las aulas.

Edificios: Módulo C, D, A (Aulario), Edificio Antiguo (EA) y el Búnker.

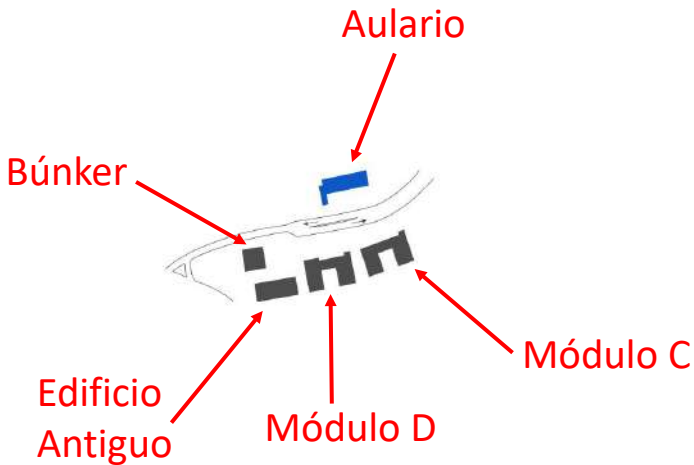

Aulario A

Aulario B
Ciencias Jurídicas



Búnker
Salón de Actos
Sala de Estudio
Office

Edificio Antiguo



Edificio Antiguo

Búnker
Salón de Actos
Sala de Estudio
Office



Módulo C

Administración

Sede del equipo decanal

Despacho profesores

Cafetería

Aulas

Módulo D

Despachos profesores

Aulas



Servicios de guaguas



- ▶ Líneas 7, 25, 26 y 48.



- ▶ Líneas 026, 301, 302, 303, 311, 313, 323, 324, 325, 327 y 328.
- ▶ Línea 321, de Mogán al Campus de Tafira.
- ▶ Línea 322, del Doctoral al Campus de Tafira.
- ▶ Línea 331, de Teror al Campus de Tafira.

Servicios de transporte interno



- ▶ Paradas en:
 - Biblioteca de Educación Física
 - Empresariales/Ciencias Jurídicas
 - Parque Tecnológico
 - Biblioteca
 - Ciencias Básicas
 - Ingenierías

▶ <https://www.ulpgc.es/noticia/2023/03/31/campus-telefira-acoge-prueba-piloto-primera-guagua-autonoma-canarias>



- ▶ Servicio de alquiler de bicicletas eléctricas, operativo de 6 a 23 horas para la comunidad universitaria, con paradas en: Edificio de Ciencias Básicas, Residencia Universitaria, Biblioteca Central, Edificio de Ciencias Jurídicas, Edificio de las Ingenierías y Edificio de Ciencias de la Actividad Física y del Deporte.
- ▶ Para acceder a este servicio habrá que hacerlo a través de la App Sítycleta y tendrá un precio especial anual de 35 euros para los miembros de la comunidad universitaria.
- ▶ <https://www.ulpgc.es/noticia/2023/03/24/ulpgc-presenta-servicio-bicicletas-electricas>

Horarios y aulas



En la página web de la FEET (apartado Docencia) figuran todos los horarios, horas y lugar de exámenes, folletos informativos, proyectos docentes, etc. de todas las titulaciones que se imparten en dicha facultad.

- ▶ Los horarios aparecen divididos por grupos.
- ▶ En dichos horarios figuran en el encabezado el nombre del grupo y del aula en el que dicho grupo recibe docencia.
- ▶ En general las clases son de hora y media, salvo las prácticas en el que el grupo se divide en dos subgrupos recibiendo cada uno de ellos 1 hora de docencia para los Grados y 2 horas para los dobles Grados.
- ▶ Si reciben en un mismo día docencia en dos edificios diferentes se sugiere **utilizar siempre los pasos de peatones** al atravesar las vías.

CURSO: 1º GRUPO: 01

AULA: A0.1

PRIMER SEMESTRE

	LUNES	MARTES	MIÉRCOLES	JUEVES	VIERNES
08:00-08:30	Estadística I	Estadística I (G1) (D0.3)	Matemáticas para la Economía I (D.03)	Principios de Microeconomía	Historia y Pensamiento Económico
08:30-09:00					
09:00-09:30		Historia y Pensamiento Económico	Principios de Microeconomía	Dirección y Gestión de Organizaciones I	Estadística I (EA2.3)
09:30-10:00					
10:00-10:30	Historia y Pensamiento Económico				
10:30-11:00					
11:00-11:30	Principios de Microeconomía	Estadística I (G2) (D.03)		Matemáticas para la Economía I	
11:30-12:00					
12:00-12:30					
12:30-13:00	Matemáticas para la Economía I			Dirección y Gestión de Organizaciones I	
13:00-13:30					
13:30-14:00					

Aulario A
Planta Baja
Aula 1

Edificio Antiguo
Planta Segunda
Aula 3

Módulo D
Planta Baja
Aula 3

Las clases se impartirán en las aulas de informática cuando lo indique el profesor/a.

Las clases se impartirán en las aulas de informática cuando lo indique el profesor.

CURSO: 1º

GRUPO: 02 AULA: A 3.2

**Aulario A
Planta Tercera
Aula 2**

PRIMER SEMESTRE

	LUNES	MARTES	MIÉRCOLES	JUEVES	VIERNES
08:00-08:30	Introducción a la Contabilidad	Introducción al Derecho	Fundamentos de Dirección de Empresas	Principios de Microeconomía (subg. 2.1)	Fundamentos de Dirección de Empresas (subg. 2.1)
08:30-09:00				Introducción al Derecho (subg. 2.1)	Matemáticas Empresariales (subg. 2.1) (D 0.3)
09:00-09:30				Introducción al Derecho	Principios de Microeconomía
09:30-10:00	Introducción a la Contabilidad(subg. 2.1)	Matemáticas Empresariales (subg. 2.2) (D 0.3)			
10:00-10:30	Fundamentos de Dirección de Empresas	Matemáticas Empresariales	Principios de Microeconomía (subg. 2.2)		
10:30-11:00				Introducción al Derecho (subg. 2.2)	
11:00-11:30				Matemáticas Empresariales	Principios de Microeconomía
11:30-12:00	Introducción a la Contabilidad (subg. 2.2)				
12:00-12:30					
12:30-13:00		Matemáticas Empresariales	Principios de Microeconomía		
13:00-13:30					
13:30-14:00					

**Módulo D
Planta Baja
Aula 3**

Proyectos docentes

 UNIVERSIDAD DE LAS PALMAS DE GRAN CANARIA	GUIA DOCENTE CURSO 2022-23 40503 - MATEMÁTICAS EMPRESARIALES
CENTRO: 001 - FACULTAD DE ECONOMÍA, NEGOCIOS Y TURISMO TITULACIÓN: 4050 - GRADO EN INGENIERÍA Y SISTEMAS DE INFORMACIÓN ASIGNATURA: 40503 - MATEMÁTICAS EMPRESARIALES Módulo de Matemáticas - Matemáticas Empresariales Módulo de Matemáticas - Matemáticas Empresariales Módulo de Matemáticas - Matemáticas Empresariales	
CÓDIGO UNESCO: 0402-05 TIPO: 0100-04 CURSO: 1 SEMESTRE: 1º ANIVERSARIO	
CREDITOS ECTS: Especificar créditos de cada lengua ESPAÑOL: 6 INGLÉS: 0	
SUMMARY	
This course is designed for business students, so the business mathematics content introduces students to the basic elements of mathematics that are requested in the business world. Topics:	



Tutorías

Leer el Proyecto Docente de cada asignatura: contenido, evaluación, bibliografía, etc. Para cada asignatura la evaluación de la misma debe seguir fielmente lo que comenta sobre la misma el Proyecto Docente.

Los profesores atienden **dudas puntuales** a los estudiantes y relacionadas con las asignatura que imparten mediante cita previa en el campus virtual o correo electrónico institucional.



Cómo estar informado de las noticias de la FEET

▶ Correo institucional.

- Se asigna con la matrícula.
- Visitar la web <https://si.ulpgc.es/nuevo-en-la-ulpgc> para conocer los servicios ofrecidos.
- Ver vídeo disponible en dicha web.
- Consultarlo habitualmente.

▶ <http://www.feet.ulpgc.es>

▶ <https://es.linkedin.com/>

▶ <http://www.facebook.com/feet.ulpgc>

▶ http://www.twitter.com/FEET_ULPGC

▶ <http://www.ulpgc.es> (Noticias de la ULPGC)

▶ Contactar con el **Mentor** que se le ha asignado y solicitarle la información.

▶ Contactar con la delegación de estudiantes.

Actividades extracurriculares



- ▶ **Actividades Universitarias** Permiten obtener créditos para convalidar optativas
 - Junta de Facultad
 - Consejo Departamento
 - CADS
 - Programa Mentor
- ▶ **Actividades Sociales y Deportivas**

Tarjeta Universitaria

La tarjeta universitaria te identifica como miembro de la comunidad de la ULPGC y te permite el acceso a determinados servicios como la biblioteca. Puedes solicitarla en

<https://www.ulpgc.es/sori/tarjeta-universitaria>

Programa Mentor

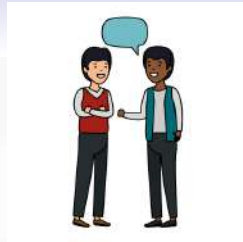

Programa de orientación y apoyo entre estudiantes.

- ▶ Ofrece a cada estudiante de nuevo ingreso un orientador, **Mentor**.
- ▶ El Mentor es un estudiante de segundo curso o superior, tutorizado por un profesor, que asesora a los estudiantes de nuevo ingreso, estudiantes mentorizados, en el primer semestre del primer curso.
- ▶ Participación voluntaria. Se anima a todos los estudiantes a participar.
- ▶ En breve se les hará llegar el Mentor que se le asignará a cada uno de los estudiantes de nuevo ingreso, debiendo establecerse comunicación entre ambos.



Programas de movilidad

- ▶ Internacional:
 - ERASMUS (UE).
 - América Latina-EE.UU.
- ▶ Nacional:
 - SICUE.
- ▶ Objetivo: Favorecer el intercambio entre estudiantes de diferentes universidades españolas, de la UE o de América Latina y EE.UU.
- ▶ Participación: Matriculado en un curso superior a primero.
- ▶ Existen ayudas económicas por parte de diversas instituciones (Universidad, Cabildo, Gobierno de Canarias, UE, Entidades bancarias, etc.).
- ▶ Importante: Formación en idiomas. <https://auladeidiomas.ulpgc.es/>



Becas y Ayudas

- ▶ Becas del Ministerio de Educación. Requiere aprobar el 90% de los créditos matriculados para renovar. Sólo cubre primera matrícula.
- ▶ Becas del Gobierno de Canarias. Requiere aprobar el 70% de créditos matriculados. Cubre primera y segunda matrícula.

Ambas becas son complementarias, y es aconsejable pedir ambas. En ambos casos, si no se supera el 50% de los créditos matriculados, habrá que devolver los importes que no vayan a cubrir el pago de la matrícula.

- ▶ Becas de colaboración en departamentos.
- ▶ Becas propias de colaboración en la ULPGC.
- ▶ Becas Consejo Social: Programa Mentor ULPGC.
- ▶ Otras becas.
 - Ayudas extraordinarias por cambio de estudios.
 - Ayudas de matrícula Lucio de las Casas.
 - Becas Fundación ONCE.
 - Becas Philip Morris Spain.
 - Becas Santander.
 - Becas del Cabildo de Gran Canaria.



Normas de progreso y permanencia

Pueden consultarse en:

https://csocial.ulpgc.es/wp-content/uploads/2019/03/CS_normativa_titulaciones_2019_2.pdf

Aspectos más importantes:

- ▶ Primer curso: **aprobar al menos 18 créditos (≥ 18) de los 60 matriculados.**
- ▶ Cursos siguientes: **aprobar al menos el 50% ($\geq 50\%$) de los créditos matriculados.**
- ▶ Incumplir lo anterior \implies desvinculación de la titulación.
- ▶ Reingreso \implies después de un curso académico
- ▶ Nuevo incumplimiento \implies desvinculación definitiva de la titulación.
- ▶ "No presentado" cuenta como convocatoria consumida, salvo en el caso de no presentarse a la convocatoria especial.
- ▶ En el caso de tener calificación de suspenso puede no correr convocatoria si la asignatura no supera la tasa de éxito media de la titulación.
- ▶ Puede renunciarse a una convocatoria si el estudiante no se va a presentar con el fin de que no corra convocatoria. El máximo de créditos a renunciar es el 30% de los créditos matriculados tanto en convocatoria ordinaria como extraordinaria, consideradas de forma separada.
- ▶ Para poder matricularse de una asignatura de un determinado curso será necesario matricularse de todas las asignaturas pendientes de superar de cursos anteriores.

Cambios de grupo

- ▶ Coincidencia de horarios entre asignaturas de diferentes cursos, motivos laborales o motivos médicos.
- ▶ A comienzos del primer semestre y en el periodo de ampliación de matrícula del segundo semestre.
- ▶ Vía MiULPGC-MisAsignaturas.
- ▶ La administración informa por mail de los períodos.
- ▶ Procedimiento: Sede electrónica.

Todos los trámites que deban realizarse con la Administración deben hacerse por **sede electrónica**, para lo cual es necesario contar con CI@ve o Certificado Electrónico.





Sistema de garantía de calidad

- ▶ Finalidad: Garantizar la calidad de las titulaciones de la FEET a través de la mejora continua de las mismas.
- ▶ Responsables:
 - Equipo Decanal.
 - Vicedecano de Calidad.
 - Comisión de Garantía de Calidad (estudiantes).

Delegación de estudiantes

- ▶ Órgano de representación estudiantil de la FEET para transmitir a la Junta de Facultad y el Consejo de Estudiantes las propuestas y demandas del estudiantado.
- ▶ Dispone de un local en Edificio Antiguo (EA 0.19), al que pueden dirigirse los estudiantes del centro para solicitar información y contactar con los estudiantes representantes.
- ▶ Dirección de correo: delegacionalumnosfeet@ulpgc.es
- ▶ Teléfono: 928 451 832
- ▶ Redes sociales @feet_delegacion, tanto en Instagram como en Twitter, donde los estudiantes pueden hacer llegar sus dudas o sugerencias.



Biblioteca

Curso en línea (<https://biblioteca.ulpgc.es/>) de 2 horas "Conoce tu Biblioteca" obligatorio para poder acceder, entre otros a:

- ▶ Información y referencia.
- ▶ Catálogo: "Mi biblioteca".
- ▶ Solicitud de compra.
- ▶ Préstamo.
- ▶ Acceso al documento.
- ▶ Recursos electrónicos.
- ▶ Reprografía.
- ▶ Acceso remoto.
- ▶ Formación de usuarios.
- ▶ Otros.



Jornada de acogida a estudiantes de nuevo ingreso en la Facultad de Economía, Empresa y Turismo de la ULPGC

Equipo decanal de la FEET de la ULPGC

Curso 2023–24

