

JORNADAS INFORMATIVAS

Programas de movilidad

RAZONES PARA IRTE DE MOVILIDAD

AUTONOMÍA

CONOCIMIENTO DE
OTRAS CULTURAS

OPORTUNIDADES
LABORALES

NUEVOS
LUGARES

CRECIMIENTO
PERSONAL

MEJORAR TU
NIVEL DE
IDIOMAS

NUEVAS
EXPERIENCIAS

AMPLIAR TU CV



REQUISITOS ACADÉMICOS

ERASMUS, SICUE

- ESTAR MATRICULADO EN UN GRADO.
- HABER SUPERADO EL PRIMER CURSO Y UN MÍNIMO **48 CRÉDITOS** ECTS.
- MOVILIDAD ERASMUS+ FORMACIÓN: (UN SEMESTRE O DOS SEMESTRES) NO SUPERIOR A 12 MESES (MÁXIMO **360 DÍAS**).
- NO TENER RENUNCIAS NO JUSTIFICADAS O BAJO RENDIMIENTO EN MOVILIDADES PREVIAS.
- ELABORAR UN ACUERDO DE APRENDIZAJE VÁLIDO.
- ESTANCIAS DE UN SEMESTRE (MÍNIMO **21 CRÉDITOS** / MÁXIMO **30 CRÉDITOS**).
- ESTANCIAS DE CURSO COMPLETO (MÍNIMO **42 CRÉDITOS** / MÁXIMO **60 CRÉDITOS**).

OBLIGACIONES DEL ESTUDIANTE

ERASMUS, SICUE

- ▶ RESPETAR LOS PLAZOS ESTABLECIDOS EN CADA UNIVERSIDAD.
- ▶ DISPONER DE CERTIFICADO DIGITAL PARA FIRMAR DOCUMENTOS.
- ▶ INFORMARSE DE REQUISITOS ADICIONALES DE LA UNIVERSIDAD DE DESTINO (CV, PORTFOLIO, NOTA MEDIA...).
- ▶ GESTIONAR EL VIAJE Y EL ALOJAMIENTO EN DESTINO.

A woman with long dark hair, wearing a patterned top and a brown skirt, is seen from behind. She has a dark blue backpack on her back and is looking at a large digital departure board in an airport terminal. The board displays flight information in red and white text on a blue background. A digital clock above the board shows 12:08. Other people are visible in the background, some standing and some walking.

CRITERIOS DE PRIORIZACIÓN

1. No haber sido beneficiario de programas de movilidad en cursos anteriores.
2. Nota media, se tendrá en cuenta el expediente tras el fin de la convocatoria ordinaria del primer semestre.
3. Revisar cualquier otro requisito propuesto por la normativa de la Facultad.
4. Puntuación adicional por nivel de idiomas **acreditado**, cuando la universidad de destino imparta la docencia en otra lengua:

B1: 0,5 puntos

B2: 1 punto

C1: 1,5 puntos

C2: 2 puntos

CRITERIOS DE PRIORIZACIÓN

SICUE VS. ERASMUS



SICUE

- ▶ La nota de corte se extrae al inicio del curso.

ERASMUS

- ▶ La nota de corte se extrae después de la convocatoria ordinaria. Posibilidad de reclamar si no se han cargado todas tus notas.



ACREDITACIÓN DE IDIOMAS

 Formas de acreditar tu idioma:

-Por documentación aportada (si tienes certificado de idiomas): del 1 al 15 de Diciembre

www.ulpgc.es/acreditación-idiomas (Subdirección de Extensión universitaria)

Certificados admitidos:

TRINITY, IELTS, TOEFL, Cambridge, Escuela Oficial de Idiomas

-Si no tienes certificado de idiomas: curso intensivo de preparación para examen oficial

[Aula de idiomas](#)



PASOS A SEGUIR:



<https://internacional.ulpgc.es/movilidad-outgoing/estudiantes-outgoing/erasmus>

1. Publicación de la convocatoria
2. Inscripción
3. Listado provisional
4. Periodo de reclamaciones
5. Listado priorizado definitivo
6. Reunión asignación plazas
7. Resolución provisional
8. Resolución definitiva
9. Aceptación de plaza
10. Renuncias
11. Periodo de nominaciones*
12. Application (Solicitud de admisión en destino)
13. Segunda reunión informativa

*Preparación del acuerdo académico (Coordinador de la FEET)

ELECCIÓN DESTINO



www.internacional.ulpgc.es/buscador-de-convenios

MOVILIDAD

PORTAL

Estudiantes

DOCENTES

PERSONAL

EJEMPLO

OUTGOING
ESTUDIANTES



Estudiantes - Erasmus + Formación

COORDINADORES

CONSULTA DE PLAZAS

ACREDITACIÓN DE IDIOMAS



ELECCIÓN DESTINO

PLAZAS



www.internacional.ulpgc.es/buscador-de-convenios

Consulta de plazas de programa de movilidad

Filtros

Año académico

2024/25

Programa de intercambio

ERASMUS+ FORMACIÓN

Centro

Facultad de Economía, Empresa y Turismo

Titulación (Puede seleccionar más de una titulación)

Todos

País

Todos

Universidad

Todos

ISCED

Todos

Buscar

ELECCIÓN DESTINO

PLAZAS



www.internacional.ulpgc.es/buscador-de-convenios

Número de convenio	País	Universidad	Titulaciones	Idiomas de impartición de clases	Plazas	Meses	Estudios	Info
245	Alemania	D ERLANGE01 - FRIEDRICH- ALEXANDER- UNIVERSITÄT ERLANGEN- NÜRNBERG	i	Alemán-A2 Inglés-A2	2	5	Grado: Si Máster: Si Doctorado: No	i
252	Italia	FERRARA01 - UNIVERSITÀ DEGLI STUDI DI FERRARA	i		2	6	Grado: Si Máster: Si Doctorado: No	i
257	Italia	FIRENZE01 - UNIVERSITÀ DEGLI STUDI DI FIRENZE	i	Italiano-B1	4	5	Grado: Si Máster: Si Doctorado: No	i

Link a la web de destino

Requisito obligatorio

ELECCIÓN DESTINO

PLAZAS



www.internacional.ulpgc.es/buscador-de-convenios

1 Plaza
Economía

2 plazas
Turismo

1 Plaza ADE

Número de convenio	País	Universidad	Titulaciones	Idiomas de impartición de clases	Plazas	Meses	Plazas libres	Estudios	Teacher Staff/Días	Info
540	Italia	I ROMA01 - SAPIENZA - UNIVERSITÀ DI ROMA		Italiano-B1 Inglés-B1	1	5	1	Grado: Si Máster: Si Doctorado: No	0 / 0	
4867	Italia	I ROMA01 - SAPIENZA - UNIVERSITÀ DI ROMA		Italiano-B1 Inglés-B1	2	6	2	Grado: Si Máster: No Doctorado: No	2 / 5	
4902	Italia	I ROMA01 - SAPIENZA - UNIVERSITÀ DI ROMA			1	5	1	Grado: Si Máster: Si Doctorado: No	0 / 0	

Hay que ajustarse al convenio, se podrá solicitar ampliación después de ser aceptado en destino

ELECCIÓN DESTINO

ESTANCIA



www.internacional.ulpgc.es/buscador-de-convenios

Número de convenio	País	Universidad	Titulaciones	Idiomas de impartición de clases	Plazas	Meses	Plazas libres	Estudios	Teacher Staff/Días	Info
 540	Italia	I ROMA01 - SAPIENZA - UNIVERSITÀ DI ROMA		Italiano-B1 Inglés-B1	1	5	1	Grado: Si Máster: Si Doctorado: No	0 / 0	

Hay que ajustarse al convenio, se podrá solicitar ampliación después de ser aceptado en destino

Número de convenio	País	Universidad	Titulaciones	Idiomas de impartición de clases	Plazas	Meses	Plazas libres	Estudios	Teacher Staff/Días	Info
5015	Republica Checa	CZ PRAHA16 - UNIVERSITY COLLEGE PRAGUE		Inglés-B1	2	10	2	Grado: Si Master: No Doctorado: No	1 / 0	

Hay que ajustarse al convenio, NO SE PUEDE REDUCIR ESTANCIA

ELECCIÓN DESTINO

ASIGNATURAS Y CAMPUS



www.internacional.ulpgc.es/buscador-de-convenios

24	Alemania	D BERLIN13 - HUMBOLDT UNIVERSITÄT ZU BERLIN ---	i	Alemán-B2 Inglés-B2	Asignaturas en alemán	i
----	----------	--	----------	------------------------	-----------------------	----------

357	Italia	I BOLOGNA01 - UNIVERSITÀ DEGLI STUDI DE BOLOGNA	i	Italiano-A2 Inglés-B2	4	CAMPUS RIMINI Doctorado: No	i
-----	--------	--	----------	--------------------------	---	--------------------------------	----------

INFO UBICACIÓN FACULTAD

ELECCIÓN DESTINO (Doble Grado en ADE y Derecho)



ALMA MATER STUDIORUM
UNIVERSITATIS DI BOLOGNA



COMENIUS
UNIVERSITY
BRATISLAVA

- Se puede elaborar un Acuerdo Académico con asignaturas de una titulación o de las dos, es decir, pueden ir sólo con ADE, sólo con Derecho o con asignaturas de las dos titulaciones.
- Las asignaturas de Derecho las reconoce la Comisión de Programas de Intercambio de la FCCJJ. Se rigen por las mismas normas de reconocimiento que las del Grado en Derecho. Deben contactar con el Coordinador de FCCJJ para el tema académico.
- Las asignaturas de ADE las reconoce la Comisión de Programas de Intercambio de la FEET. Se rigen por las mismas normas de reconocimiento que los del Grado en ADE. Deben contactar con el Coordinador de la FEET para el tema académico.

ELECCIÓN DESTINO

LINKS A WEB DE DESTINOS MÁS VISITADOS EN LOS ÚLTIMOS AÑOS



SAPIENZA
UNIVERSITÀ DI ROMA



COMENIUS
UNIVERSITY
BRATISLAVA

ELECCIÓN DESTINO

LINKS A DESTINOS MÁS VISITADOS EN LOS ÚLTIMOS AÑOS

- Mendel
- University
- in Brno
-



ELECCIÓN DESTINO

LINKS A DESTINOS MÁS VISITADOS EN LOS ÚLTIMOS AÑOS

P. PORTO



ELECCIÓN DESTINO

LINKS A DESTINOS MÁS VISITADOS EN LOS ÚLTIMOS AÑOS

 **Universität Bremen**



ELECCIÓN DESTINO

LINKS A DESTINOS MÁS VISITADOS EN LOS ÚLTIMOS AÑOS



Ambis.

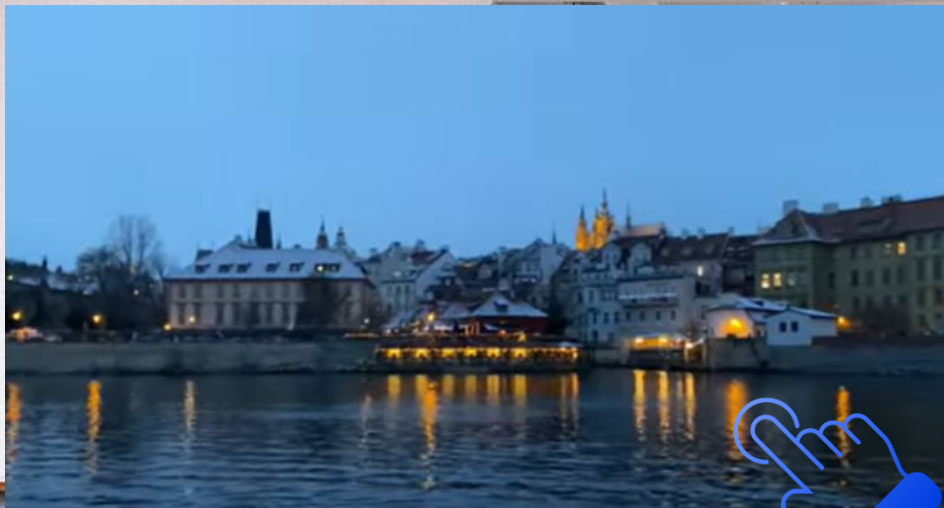

ELECCIÓN DESTINO

LINKS A DESTINOS MÁS VISITADOS EN LOS ÚLTIMOS AÑOS



SAPIENZA
UNIVERSITÀ DI ROMA



ELECCIÓN DESTINO

LINKS A DESTINOS MÁS VISITADOS EN LOS ÚLTIMOS AÑOS



COMENIUS
UNIVERSITY
BRATISLAVA



REUNIÓN ASIGNACIÓN PLAZAS



<https://internacional.ulpgc.es/movilidad-outgoing/estudiantes-outgoing/erasmus>

Se entiende producida desde que el alumno elige una universidad de destino en la reunión.

- Tendrá lugar en un acto público presencial.
- La asistencia a dicha reunión podrá producirse personalmente o por medio de representante.
- Ambas circunstancias deberán quedar suficientemente acreditadas (DNI en el primer caso; escrito de representación firmado por el estudiante, en el segundo).
- La falta de asistencia a la reunión implica la renuncia del estudiante a la movilidad.

REUNIÓN ASIGNACIÓN PLAZAS



✈️ Asignación de plaza y destino

(Idiomas reconocidos: Inglés - B2) Posición: 1

No asistió al acto público Elegir destino más tarde o quitar el destino asignado No eligió destino

Seleccione destino de la plaza

País

Universidad

Convenio

Observaciones del convenio seleccionado ⓘ

Ampliación

Periodo 1º Semestre 2º Semestre Anual

Observaciones

ACEPTACIÓN DE PLAZA



<https://internacional.ulpgc.es/movilidad-outgoing/estudiantes-outgoing/erasmus>

Una vez elegido el destino quedas excluido de cualquier otro programa de movilidad pendiente de resolver.

Para que la adjudicación definitiva pueda producirse el estudiante ha de cumplir los siguientes requisitos:

- A. Aceptar formalmente la movilidad en la plataforma de Mi Movilidad (plazo de 10 días).
- B. Ser aceptado por la universidad de destino.
- C. Presentar un acuerdo de aprendizaje válido que haya sido aceptado por la Comisión de tu Facultad y haya sido firmado por la Coordinadora.
- D. Completar todos los trámites exigidos, tales como obtención de seguro privado, tarjeta sanitaria europea, certificado de idiomas, etc.

RENUNCIAS

En caso de renuncia, se deberá notificar a través de la plataforma Mi Movilidad.



<https://internacional.ulpgc.es/movilidad-outgoing/estudiantes-outgoing/erasmus-formacion-europa/>

- **Renuncia total:** es la no incorporación a la universidad de destino.
- **Renuncia parcial:** es el regreso del alumno una vez incorporado a la universidad de destino sin cumplir el periodo total de movilidad concedido.
- Si la renuncia está justificada, se deberán indicar los motivos en la plataforma informática y justificarse documentalmente.
- Si no hay causa justificada, el estudiante no podrá participar en ningún programa de movilidad durante el siguiente curso.



ELECCIÓN DE ASIGNATURAS

LEER:

CONVOCATORIA ERASMUS CURSO ANTERIOR

CONVOCATORIA SICUE CURSO ANTERIOR

REGLAMENTO DE PROGRAMAS DE MOVILIDAD DE LA ULPGC

NORMAS DE RECONOCIMIENTO ACADÉMICO DE LA FACULTAD



ELECCIÓN DE ASIGNATURAS

- Se siguen todas las Normas de Progreso y Permanencia excepto la de barrido (puedes elegir asignaturas de cursos saltados).
- Obtener proyectos docentes de las asignaturas de destino y enviarlos a tu coordinadora de la ULPGC, en el caso de que la asignatura no aparezca en los listados de reconocimiento automático. **MECDLN0**
- Rellenar propuesta de reconocimiento académico (RAM) y enviarla a tu coordinador de la ULPGC. **MECDLN1**



ELECCIÓN DE ASIGNATURAS

➤ En el caso de las asignaturas OPTATIVAS propuestas en destino, basta con que pertenezcan al mismo ámbito (por ejemplo, Derecho, o Economía).

MECDLNO

➤ Las asignaturas OBLIGATORIAS requieren un grado de similitud del 60% en el programa de estudios.

MATRÍCULA

 Se continúa siendo alumno de la ULPGC a todos los efectos.

 En la universidad de destino no se paga matrícula, pero puede haber costes adicionales (gestión administrativa, carnet universitario, seguro adicional...).

FINANCIACIÓN



- Ayuda de viaje que varía en función del destino (mirar convocatoria)
- Disponibilidad presupuestaria
- Pago de la beca en dos plazos:
80% (certificado de llegada) + 20% (Certificado de salida)
- Pagar billete ida y asegurar dos primeros meses de subsistencia antes de cobrar beca (algunos bancos ofrecen adelantos).
- Se han convertido los convenios Mundus (México, Chile, Canadá, EEUU...) a convenios Erasmus, pero la financiación será la misma que en Erasmus (700€/mes)



AYUDAS ADICIONALES



Condiciones en:

www.becas-santander.com



CON LAS **BECAS SANTANDER ERASMUS**
CONVIERTE TU EXPERIENCIA EN UN

ERASMUS



Condiciones en:

<https://grancanariajoven.grancanaria.com>



Ejemplo

LIVING COST / COSTE DE VIDA

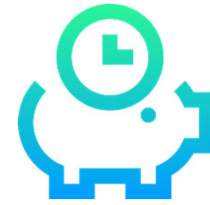

Numbeo



Residencias y alojamientos

SICUE: Uniscopio

Erasmus Dreamland

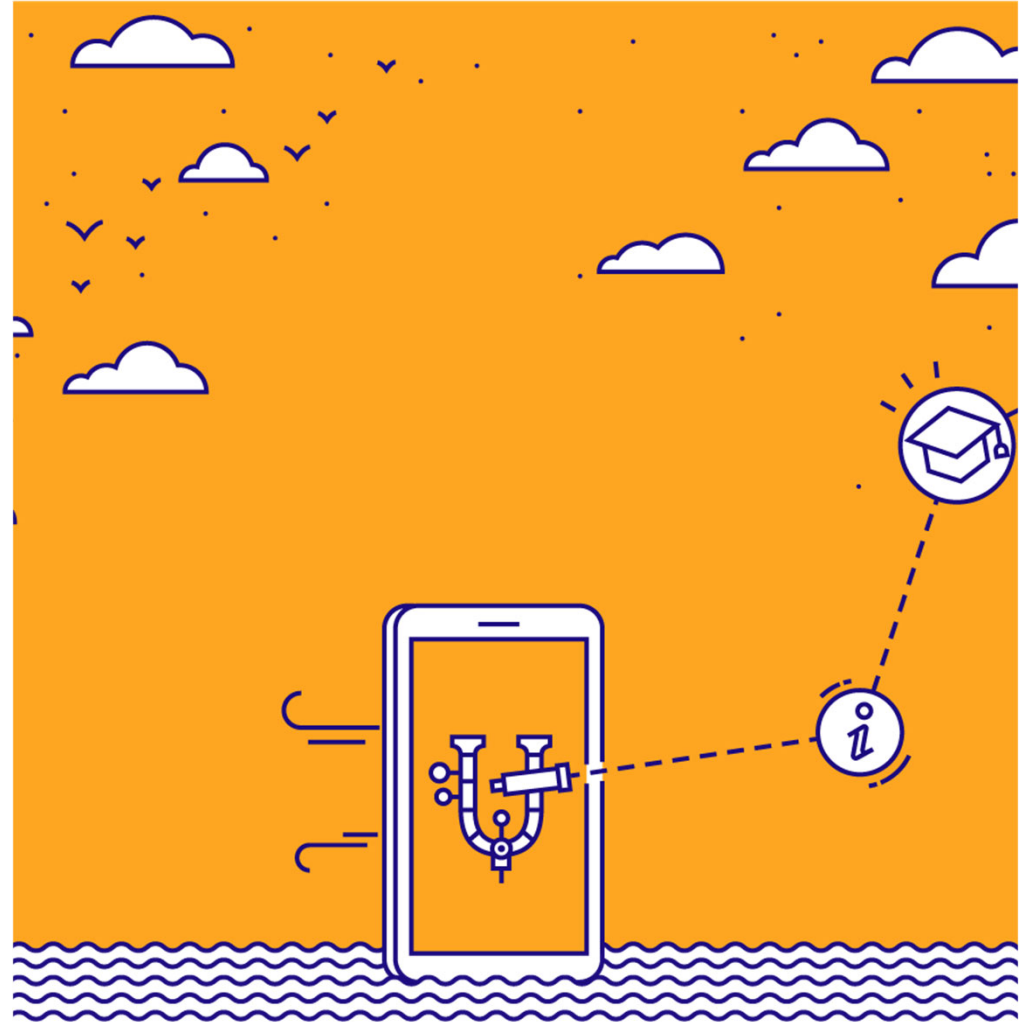

COORDINADORES

FUNCIONES: Supervisar y firmar los RAM. Firmar la documentación. Realizar la conversión de notas. Resolver dudas académicas.

Facultad de Economía, Empresa y Turismo

Sergio Ramos Ramos (vri_feet@ulpgc.es)

Facultad de Ciencias Jurídicas

Sergio Romeo Malanda (vrrii.jur@ulpgc.es)

GABINETE DE RELACIONES INTERNACIONALES

Movilidad Erasmus: Convenios de subvención, ingresos de la beca, validación de documentos en Mi Movilidad, envío de encuestas Mobility Tool:

erasmus@ulpgc.es

Movilidad SICUE: sicue@ulpgc.es

Problemas técnicos con la aplicación Mi Movilidad, con la plataforma del OLA, etc:

movilidad@ulpgc.es

ADMINISTRACIÓN DE LA FACULTAD

Para gestiones que modifican o afectan a la matrícula de la ULPGC deben dirigirse a la dirección de email:

FEET:

adm_ecee@ulpgc.es

CONTACTO OFICINA DE MOVILIDAD

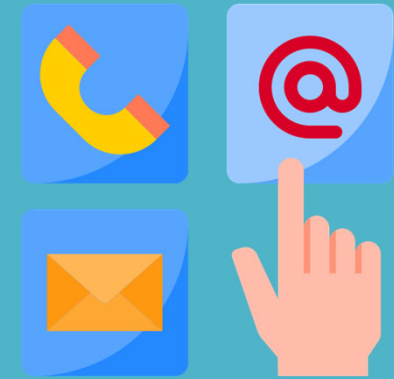

rrii@ulpgc.es

Sara Otero

Teléfono: 928 45 27 93

Horario de atención al público:

Martes, Jueves y Viernes

9:00 -14:00 h

- Enviar siempre los emails a través de la cuenta institucional de alumno.
- Indicar Nombre y DNI. Explicar la consulta de forma clara y precisa.
- Poner en contexto (Titulación de origen, de destino, facultad y país de destino.)
- Consultar a menudo el correo institucional.

TOP 5 RECOMENDACIONES



1. Visita la web de tu Universidad de destino para consultar los **planes de estudio** .
2. Confirma con tu **Facultad** de destino el nivel de idiomas requerido.
3. Consulta con tus **coordinadores** de origen y destino que las asignaturas que elijas podrán ser reconocidas.
4. No dudes en **contactar** con origen o destino para cualquier duda (escribe emails o llama)
5. Comprueba la **ubicación** del Campus de destino, especialmente con ADE y RRLL, pues se suele ir con asignaturas de dos titulaciones.